AGENZIA STAMPA QUOTIDIANA NAZIONALE
Prima Pagina News

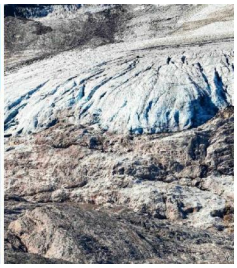

Cronaca - *Crollo Marmolada: le vittime ora sono 10, recuperati altri 3 cadaveri*

Trento - 06 lug 2022 (Prima Pagina News) **Secondo le indiscrezioni, sarebbero stati recuperati i corpi di due uomini e una donna.**

Il Soccorso Alpino avrebbe recuperato i cadaveri di altre tre persone, travolte dal crollo del seracco di Punta Rocca, sulla Marmolada. Nel caso in cui il bilancio delle ricerche venga confermato in conferenza stampa, le vittime passerebbero da 7 a 10.

(Prima Pagina News) Mercoledì 06 Luglio 2022

Verbalia Comunicazione S.r.l. Società Editrice di PRIMA PAGINA NEWS
Registrazione Tribunale di Roma 06/2006 - P.I. 09476541009
Iscrizione Registro degli Operatori di Comunicazione n. 21446

Sede legale : Via Costantino Morin, 45 00195 Roma
Redazione Tel. 06-45200399 r.a. - Fax 06-23310577
E-mail: redazione@primapaginanews.it